

COBERTURA
Escala 1:100

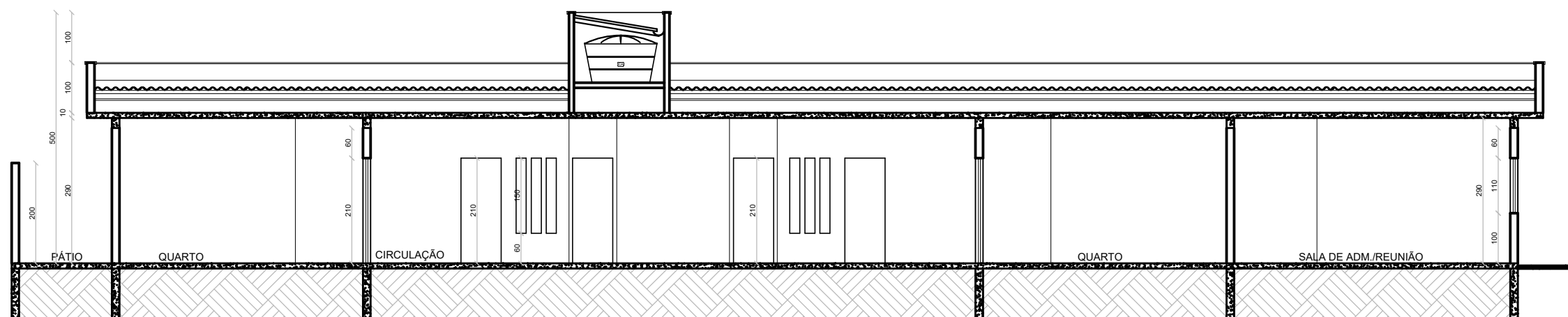

CORTE AA'
ESCALA 1:100

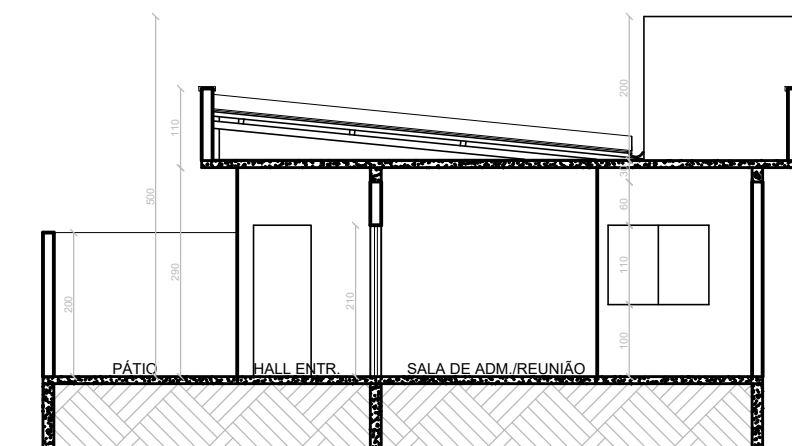

CORTE BB'
ESCALA 1:100



PREFEITURA MUNICIPAL DE DIVINO - MG
Rua Marinho Carlos de Souza, 5 - Centro | Divino, MG CEP:36.820-000
Tel: (32) 3743 1156 e-mail: conveniosdivino@gmail.com

Projeto arquitetônico para construção de uma "Casa Lar" -
Situado a Rua Zelia de Souza Portes - Divino - MG

Proprietário:

P.M.Divino - Prefeito: Mauri Ventura do Carmo

Resp. Tec.:

Ana Paula Rizzi Oliveira - CREA-MG 161.303/D

Escala:

Indicadas

Data:

Fevereiro / 2021

Prancha:

02/03